

Snellere documentdistributie door intelligent scannen



Eenvoudige digitale scan- en distributiemogelijkheden met 'select-and-go'

Betere documentprocessen met scantechnieken van de toekomst

Verhoog uw productiviteit door uw documenten digitaal te distribueren, te delen en te beheren. Met GlobalScan NX is het eenvoudiger en efficiënter dan ooit om papieren documenten te integreren in uw digitale workflow, door middel van 'select-and-go'.

- Eenvoudige, gebruikersvriendelijke interface
- Nauwkeurig rechtstreeks naar uw documentomgeving scannen
- Eenvoudig aan te passen en te configureren met gebruiksklare tools
- Veelzijdig en flexibel - GlobalScan NX is geschikt voor elke bedrijfsomgeving, van kleine bedrijven tot grote organisaties



Eenvoudig te gebruiken interface

Dankzij een uiterst eenvoudige grafische gebruikersinterface (GUI) met interactieve, aanpasbare pictogrammen bent u verzekerd van flexibele scan- en distributiemogelijkheden. De pictogrammen zijn aangepast met vooraf ingestelde documentformaten en informatie over de bestemming, zodat u in één stap kunt scannen met behulp van 'select-and-go'. Bovendien kunt u variabele documentinformatie rechtstreeks in het apparaat invoeren. Indexeren voor het archief en bestanden zoeken is nu ook eenvoudig omdat u documentinformatie kunt inbedden in gescande bestanden.

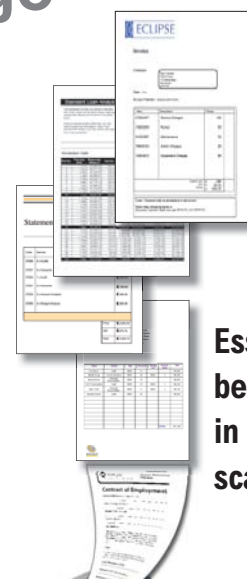

**Essentiële
bedrijfsdocumenten
in uw workflow
scannen**

Veilige en moeiteloze integratie in uw workflow

GlobalScan NX integreert naadloos in uw bestaande IT-platform en Document Management System (DMS), wat de tijd en kosten voor het instellen van de apparatuur aanzienlijk vermindert. De software is compatibel met toonaangevende bedrijfsapplicaties en maakt gebruik van onze innovatieve 'Scannen naar' technologie om uw digitale workflow te stroomlijnen.

GlobalScan NX - Serverless

GlobalScan NX - Serverless is uitermate geschikt voor het stroomlijnen van de document workflow in kleinere kantoren. U kunt documenten snel digitaal scannen en distribueren naar meerdere bestemmingen, waaronder uw netwerkmappen, e-mail en fax.

GlobalScan NX - Server

Voor geavanceerde beeldverwerking, zoals OCR en extended PDF, is een GlobalScan NX server de ideale keuze. Middelgrote bedrijven kunnen profiteren van onze efficiënte GlobalScan NX - Business Server, waarmee ze maar liefst 32 multifunctionele apparaten kunnen beheren. Voor grote organisaties is er de GlobalScan NX - Enterprise Server, waarmee maar liefst 750 apparaten centraal beheerd kunnen worden.

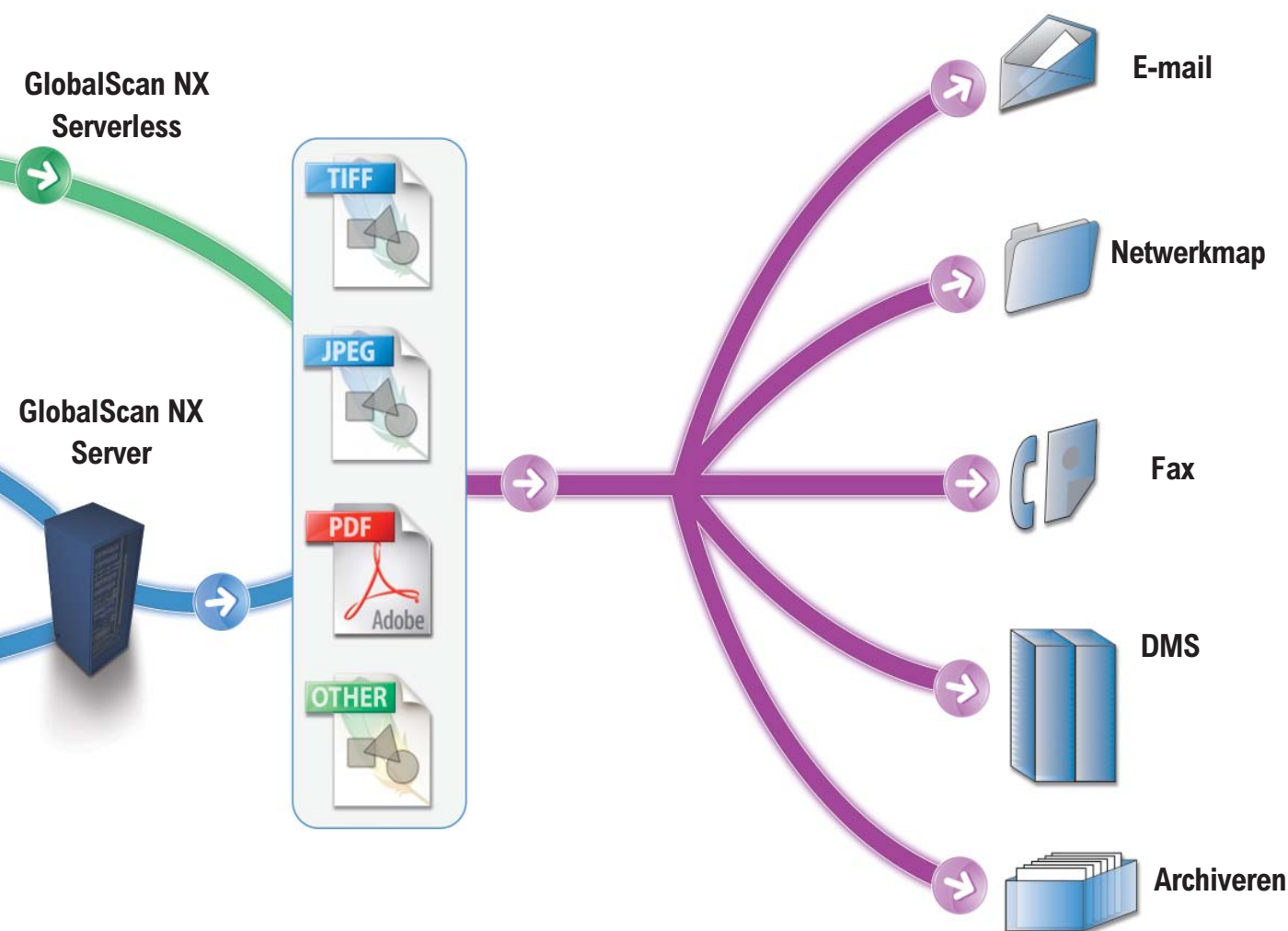

Server opties

Voor organisaties die gevoelige documenten moeten beveiligen, biedt GlobalScan NX onze geavanceerde beveiligingsoptie Kerberos. We bieden ook de opties Load Balancing, waarmee u grotere projecten over meerdere servers kunt verdelen en Failover, waarmee gegevens automatisch worden doorgestuurd naar een back-up server om de bedrijfscontinuïteit te garanderen.

Snelle configuratie met behulp van 'slepen en neerzetten'

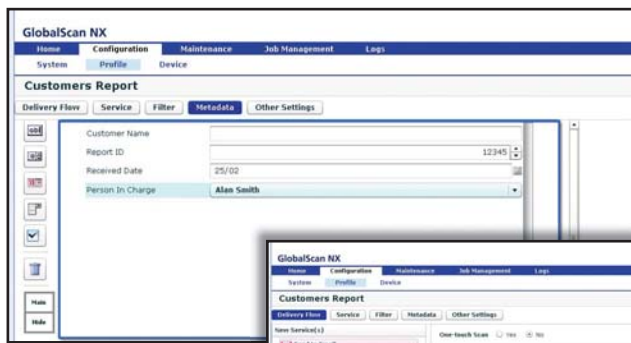

GlobalScan NX

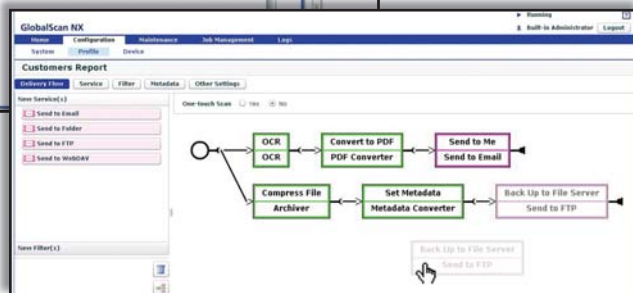

Web-gebaseerd beheer

Met configuratietools volgens de methode 'slepen en neerzetten' kan de beheerder de grafische gebruikersinterface (GUI) eenvoudig aanpassen zonder te programmeren. Met deze voorinstelde pictogrammen kan hij in uw hele document workflow controleren hoe documenten worden gescand en/of gedistribueerd.

Experts op het gebied van documentadvies

Neem het heft in eigen handen met GlobalScan NX, dat deel uitmaakt van onze Managed Document Consulting portefeuille – zo kunt u slimmere zakelijke beslissingen nemen.

GLOBALSCAN NX

SPECIFICATIES

GlobalScan NX - Serverless Editie

Computer voor het installeren van AdminTool

Hoofddunit:	PC / AT compatibel
Processor:	Pentium 4 1.5 GHz of sneller aanbevolen
Geheugen:	1GB RAM
Harde schijfruimte:	600 MB of meer voor software, 1 GB of meer voor data
Besturingssystemen:	Microsoft Windows 2000 / XP / Server 2003 / Vista Het is ook mogelijk Admin Tool op een van bovenstaande besturingssystemen te installeren die draaien op VMWare ESX Server 3.0.

Webserver: Ingebouwde webserver (Windows 2000 Server / Server 2003)
Microsoft IIS 5.0 / 6.0

Netwerkprotocol: TCP / IP

Ondersteunde bestandsformaten: **Zwart-wit** - TIFF (MMR, enkele/meerdere pagina's), PDF (enkele/meerdere pagina's)
Grijswaarden/kleur - JPEG, PDF (enkele/meerdere pagina's)

GlobalScan NX - Server

Computer voor het installeren van GlobalScan NX Server applicatie en AdminTool

Hoofddunit:	PC / AT compatibel
Processor:	Pentium 4 2.4 GHz of sneller aanbevolen
Geheugen:	1,5 GB RAM
Harde schijfruimte:	600 MB voor software, 1 GB voor data
Besturingssystemen:	Microsoft Windows 2000 Server / Server 2003 Het is ook mogelijk GlobalScan NX Server en Admin Tool op een van bovenstaande besturingssystemen te installeren die draaien op VMWare ESX Server 3.0.

Webserver: Ingebouwde webserver (Windows 2000 Server / Server 2003)
Microsoft IIS 5.0 / 6.0

Netwerkprotocol: TCP / IP

Ondersteunde

bestandsformaten:

Zwart-wit -

TIFF (MMR / MR / MH / niet gecomprimeerd, enkele/meerdere pagina's), TIFF-F (MMR / MR / MH, enkele/meerdere pagina's), BMP, PNG, GIF, PDF (enkele/meerdere pagina's), hoge compressie PDF (enkele/meerdere pagina's), DCX (enkele/meerdere pagina's)

Grijswaarden/kleur -

JPEG, BMP, PNG, GIF, PDF (enkele/meerdere pagina's), hoge compressie PDF (enkele/meerdere pagina's), TIFF (niet gecomprimeerd, enkele/meerdere pagina's)

Verificatie:

NT- verificatie -

Active Directory
Windows 2000 Server / Server 2003

LDAP- verificatie -

Active Directory (Windows 2000 Server / Server 2003)
Novell Directory Service
OpenLDAP 2.0
Lotus Domino 6.5 / 7.0

Scannen naar e-mail:

Mailservers -

Microsoft Exchange Server 2003 / 2007
Postfix
Lotus Domino 6.5 / 7.0

LDAP-server voor adresboek -

ActiveDirectory (Windows 2000 Server / Server 2003)
Microsoft Exchange Server 2003 / 2007
Lotus Domino 6.5 / 7.0
Novell Directory Service
OpenLDAP 2.0

Scannen naar map:

Windows gedeelde map
NetWare 6.x

Scannen naar FTP:

FTP server
Microsoft IIS 5.0 / 6.0

Scannen naar WebDAV:

Compatibel met RFC2518
OpenText LiveLink 9.7
Documentum Content Management System 6.0
Microsoft SharePoint Portal Server 2003 / 2007
IIS 5.0 / 6.0
Exchange Server 2003 / 2007

Talen:

Engels, Duits, Frans, Italiaans, Spaans, Nederlands



Alle bedrijfs-, merk-, product- en servicenamen zijn eigendom en geregistreerde handelsmerken van de bijbehorende eigenaars. Specificaties, uiterlijke kenmerken en het volledige assortiment opties zoals in deze brochure afgebeeld, kunnen zonder voorafgaande kennisgeving worden gewijzigd.

Copyright © 2008 Ricoh Europe PLC.

Alle rechten voorbehouden. Deze brochure, de inhoud en/of lay-out ervan mag niet worden gewijzigd en/of aangepast, gedeeltelijk of geheel worden gekopieerd en/of opgenomen in andere werkstukken zonder de voorafgaande schriftelijke toestemming van Ricoh Europe PLC.

www.ricoh-europe.com

RICOH

